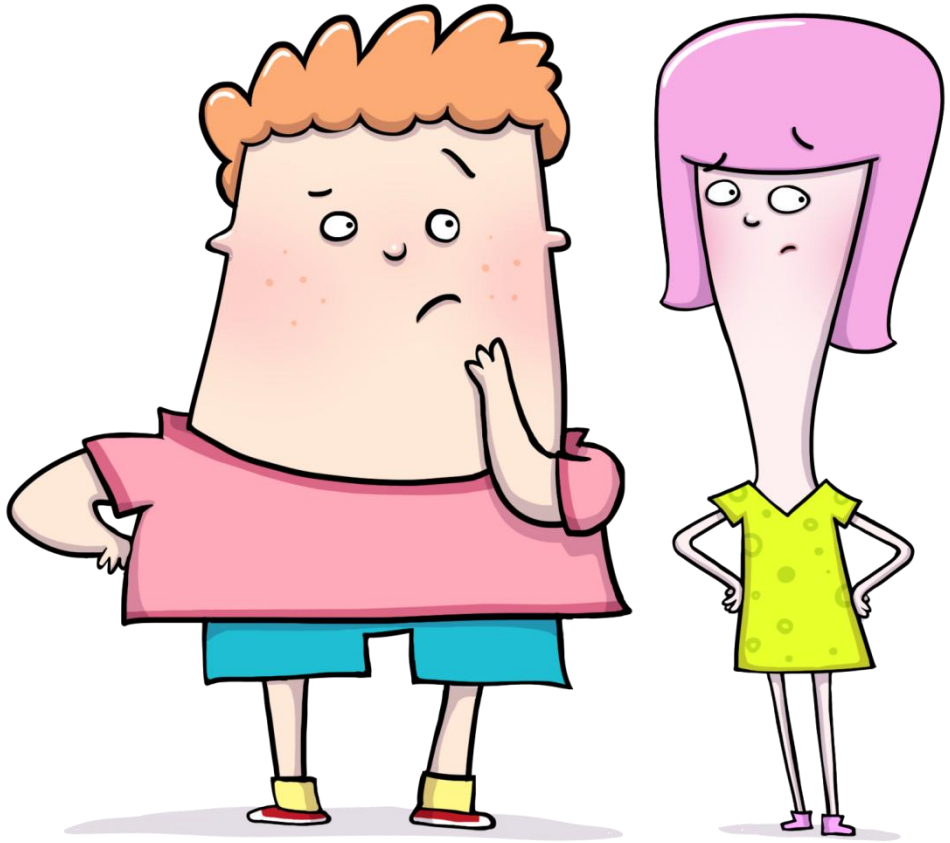

Tarde de compras

¡Hoy nos vamos de compras por el barrio!

¡Coge el monedero y el carrito porque nos llevaremos un montón de cosas!

ANTES DE EMPEZAR, RECUERDA LAS PALABRAS MÁGICAS:

¡HOLA!

QUIERO+...

¡GRACIAS!

¿Dónde quieres ir?

NO QUIERO COMPRAR MÁS

¡Hola! ¿Qué quieres? Tengo muchas cosas...

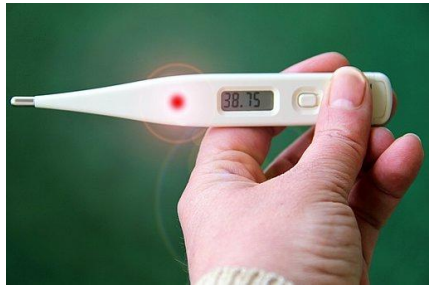

http://www.logopediasanchinarro.es

¡GENIAL, AL CARRITO!
DALE PARA SEGUIR COMPRANDO

ttp://www.logopediasanchinarro.es

¡Hola! ¿Qué quieres? Tengo muchas cosas...

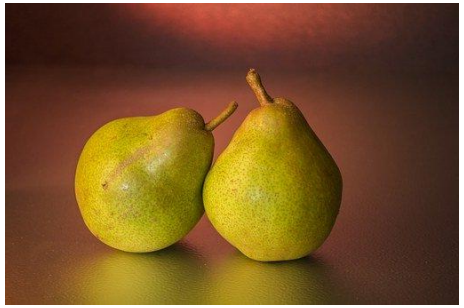

http://www.logopediasanchinarro.es

¡Hola! ¿Qué quieres? Tengo muchas cosas...

http://www.logopediasanchinarro.es

¡Hola! ¿Qué quieres? Tengo muchas cosas...

http://www.logopediasanchinarro.es

¡Hola! ¿Qué quieres? Tengo muchas cosas...

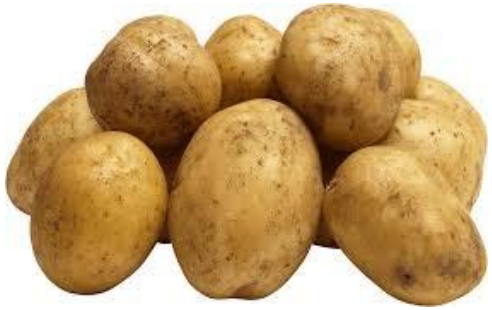

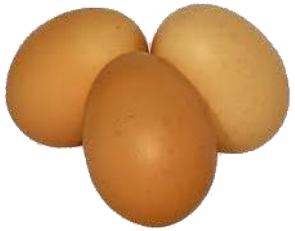

¡Hola! ¿Qué quieres? Tengo muchas cosas...

http://www.logopediasanchinarro.es

AHORA TOCA PAGAR
VAMOS A RECORDAR TODO LO QUE HAS COMPRADO....

¿TE PARECE BUENA IDEA DIBUJARLO?

¡LO HAS HECHO REQUETEBIEN!

SON 50 EUROS, PUEDES PAGAR PINCHANDO EN ESTE BILLETE Y LLEVARTE LA COMPRA A CASA.

Después de tanta compra, seguro que estarás muert@ de hambre...

¿Te apetece que entremos en este restaurante a ver que nos pueden dar de comer?

¡Hola! ¿Qué te apetece comer?

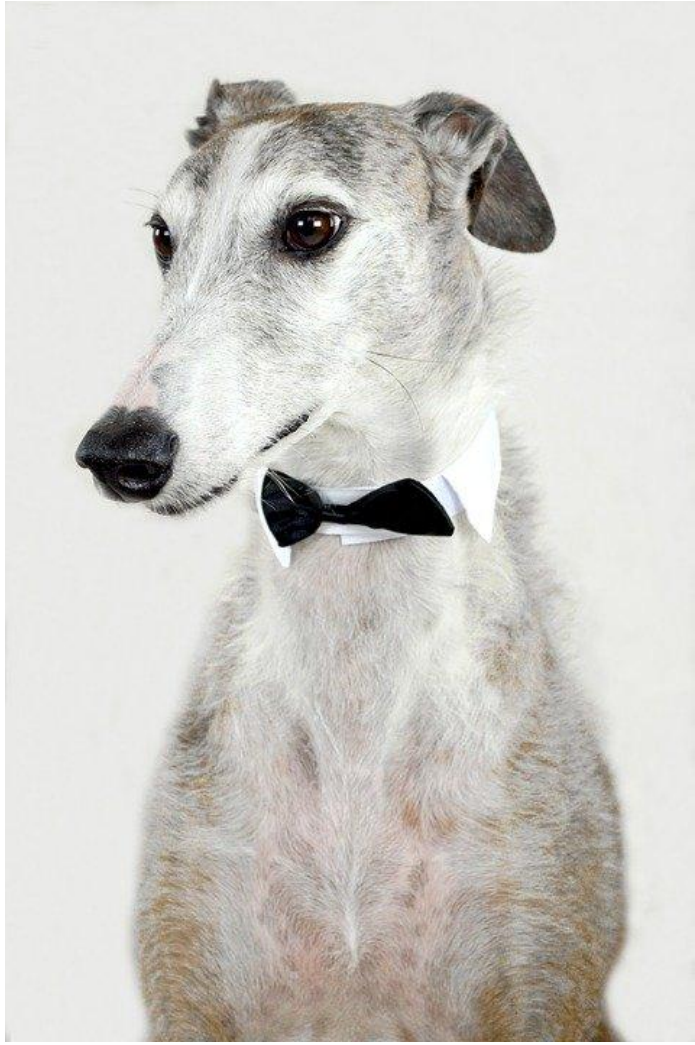

http://www.logopediasanchinarro.es

¿Y de beber?

http://www.logopediasanchinarro.es

Para terminar puedes elegir un rico postre....

http://www.logopediasanchinarro.es

¡Qué aproveche!

¡Nos vemos el próximo día de compras!

¡Visita nuestra web y encontraras muchos otros recursos educativos!

http://www.logopediasanchinarro.es